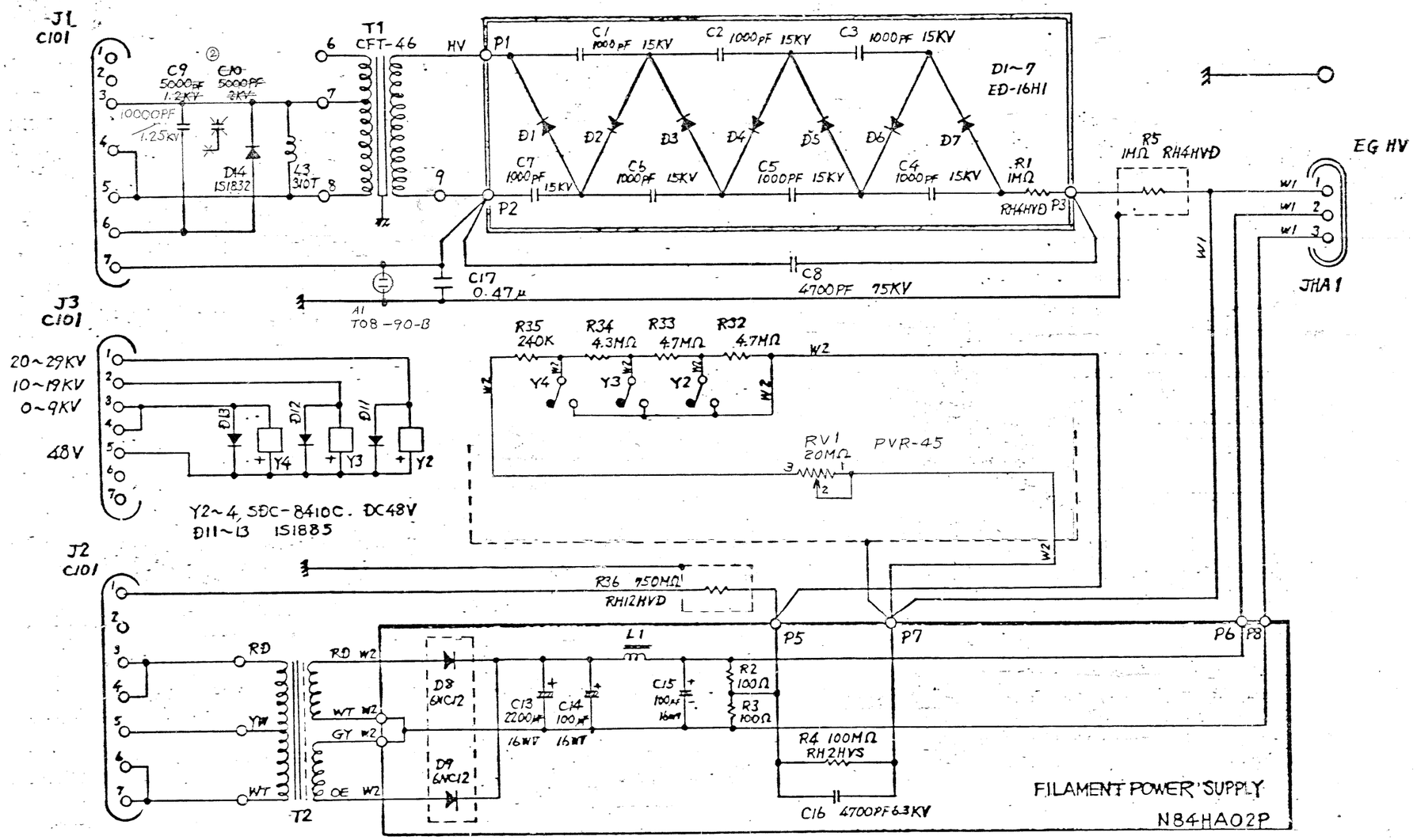

注
1. 太線枠内は，プリント基板N84HA02Pに組むこと
2. D8, 9は ダイオード放熱板(N80HA005)に取りけけること。その際 ダイオードと放熱板とは，絶縁の必要なし
3. R5, 6は 抵抗ホルダー(N401HA04参照)に入れること。
4. L1 は，シリコンKE45RTVにて輸送中，振動の起らぬように固めること。
5. D11~13は，それぞれ Y2~4の端子に取りつけること。
6. Y2~4の接点端子には通信機用端子C3を使用し，又JHA-1コネクタ部も同様にC2(米与)を使用すること。
7. 可変抵抗器RV1に配線される線は住友電気工業のイラックスA絶縁樹脂シールド線 20/0.18のシールド部及び外被を剥ったものを使用する。
8. 線材W1は日立電線の内部配線用高圧ケーブルTYPE 3239 30KVDC, 22AWG シールドなし. W2は住友電気工業のイラックスA絶縁樹脂シールド線 12/0.18(S-IREV-SW-1×0.3sq)を使用し，その他は耐熱ビニール電線を使用すること。
9. Y2~4のコイルの外装及びL3の外装テープは全て取り去り実線バンドにて固定すること。

C17	D14	L3	R36
RV1	T2	Y4	

Kxxx291~ C9 規格変更	コダマ	59.3.17	
540142~, A1追加, C17規格変更			
訂正理由	氏名	日付	符号

材質		機種	SEM-401
重量	尺度	名称	結線図
検図	設計	作図	図番 N401HA08
きたむら	山崎	明石	昭和55年3月28日 明石製作所

N401HA01